Agenda

Saint-Rémy ma ville

juillet à septembre 2022

Les After de St'Rem'

Mercredi 6 juillet
de 19h à 23h
Restaurant *Au bord du lac*
2, rue de la Digue
Pour se détendre entre amis ou avec des collègues après une journée de travail.
Avec DJ Chrismann

Soirée des îles

vendredi 8 juillet
à partir de 19h
La Noria
Ça y est, l'école est fini ! Venez fêter la fin de l'année avec nous ! Conditions d'accès : avoir entre 11 et 17 ans et être inscrit ou s'inscrire à la Noria. Coût d'adhésion 10€, entrée libre. Pour s'inscrire : envoyer un mail à espacejeunes@ville-st-remy@chevreuse.fr avec le nom, le prénom et l'âge du jeune. Attention dossier d'inscription à remplir et coût d'adhésion obligatoire.

Conseil municipal

Jeudi 7 juillet à 20h
Salle du Conseil
Ordre du jour sur le site de la ville.

Don du sang

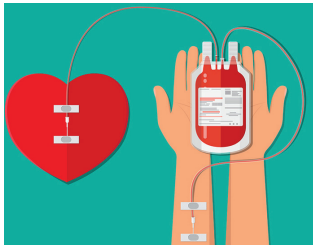

Dimanche 10 juillet de 9h à 12h puis de 13h à 15h
Complexe sportif C3R
Sur réservation obligatoire sur le site internet de la ville.

Musée de Coubertin

Tous les dimanches à 16h jusqu'au dimanche 17 juillet

Profitez d'une visite guidée en plein air dans le jardin de sculptures et le parc de la Fondation de Coubertin pour découvrir des chefs d'œuvres de la création sculptée de la fin du 19e siècle à aujourd'hui !

Retrouvez toutes les informations nécessaires sur notre site internet.
www.coubertin.fr

Fête nationale

Mercredi 13 juillet de 19h à 1h

Le programme
19h-21h : restauration au Jardin public,
21h : retraite aux flambeaux, Parc de l'Hôtel de ville
21h30-23h : musique au Jardin public,
23h : Feu d'artifice stade Guy-de-Coubertin,
23h30-1h : musique au Jardin public.

Soirée burger et film du mercredi

13 juillet à partir de 19h
La Noria

Conditions d'accès : avoir entre 11 et 17 ans et être inscrit ou s'inscrire à la Noria. Coût d'adhésion 10€, participation de 5€.
Pour s'inscrire : à noria78470@gmail.com avec le nom, le prénom et l'âge. Attention dossier d'inscription à remplir et coût d'adhésion obligatoire.

Soirée barbecue

Lundi 18 juillet à partir de 19h
La Noria

Conditions d'accès : avoir entre 11 et 17 ans et être inscrit ou s'inscrire à la Noria. Coût d'adhésion 10€, participation de 5€ pour chaque soirée sauf la soirée des Îles.
Pour s'inscrire : noria78470@gmail.com avec le nom, le prénom et l'âge. Attention dossier d'inscription à remplir et coût d'adhésion obligatoire.

Fermeture de la mairie au public

Samedi 6 et 13 août

FestivAl'OUT

En ouverture
Les After de St'Rem'
Jeudi 25 août de 19h à 23h
Bords de l'Yvette , 11 rue Ditte
Pour se détendre entre amis ou avec des collègues après une journée de travail.
Avec DJ Chrismann
du 26 au 28 août
4e édition du Festival, un rendez-vous incontournable, entièrement gratuit avec une programmation exigeante : expositions, cirque, danse, théâtre, arts de la rue, performances, ...
Programme à venir sur le site de la ville et dans vos boîtes aux lettres.

Forum des associations

Dimanche 4 septembre
de 10h à 18h
Complexe sportif C3R

Fête des canards

Samedi 11 septembre
de 8h à 18h
Lac de Beauséjour
Brocante, animations, expositions, restauration
Association des habitants de Beauséjour
Renseignements et inscriptions : association.beausejour@laposte.net
www.association-beausejour.org

Les After de St'Rem'

Jeudi 15 septembre
19h à 23h
Cour de l'école Jaurès historique, 6 rue de la République
Pour se détendre entre amis ou avec des collègues après une journée de travail.
Avec DJ Chrismann

Journées européennes du patrimoine

17 et 18 septembre
Maison-musée Raymond Devos - Musée de la Fondation de Coubertin Fondation Marta Pan - André Wogenscky - Château de Vaugien.
Programme à venir.

Vide-greniers de Coubertin

18 septembre
Rue de Coubertin
Avec le comité des fêtes de Chevreuse
Les inscriptions sont ouvertes à partir du site internet de la ville et grâce au formulaire accessible dans les structures de la ville, à La Noria et chez certains commerçants.
Infos pratiques : 150 places maximum à Saint-Rémy 7€ le mètre linéaire, minimum 2m. À partir de 4m, possibilité de laisser sa voiture sur son emplacement. Règlement par chèque uniquement à l'ordre du Trésor public.
espacejeunes@ville-st-remy@chevreuse.fr - 01 30 47 45 68

Conseil municipal

Jeudi 22 septembre à 20h
Salle du conseil de l'Hôtel

Conseil Municipal

Les Virades de l'espoir

Les 24 et 25 septembre
Complexe sportif C3R
Randonnées sportives VTT, cyclo, marche.
www.virades-chevreuse.fr

Semaine commerciale

du 26 au 30 septembre

Mini golf ouvert
jusqu'au 30 septembre
Samedi 14h30 - 18h30
Dimanche/jours fériés
15h - 19h
Renseignements : Office du patrimoine - 01 30 52 22 49
www.opcnsaintremy.fr

Journée nouveaux arrivants samedi 7 octobre.
Au programme : visite en bus et pot d'accueil en Mairie, en présence du Maire et des élus municipaux.
Si vous souhaitez y participer, inscrivez-vous sur le site de la ville en complétant le formulaire des « Nouveaux Arrivants » ou en vous rendant à l'accueil de la mairie.

Distribution des sacs à déchets verts

30 juillet, 13 et 27 août et 10 septembre.
De 9h30 à 12h
Ateliers 51 rue Ditte
Justificatif de domicile et pièce d'identité obligatoires.

Saint-Rémy
lès-Chevreuse

Hôtel de Ville
2 rue Victor Hugo - BP 38 - 78470 Saint-Rémy-lès-Chevreuse
Tél. : 01 30 47 05 00
Horaires d'ouverture de la mairie :
Du lundi au vendredi de 8h30 à 12h et de 13h15 à 17h
Fermeture le mardi après-midi.
Le samedi : de 9h à 12h30 permanence état-civil.