Agenda

Saint-Rémy ma ville

décembre à janvier 2023

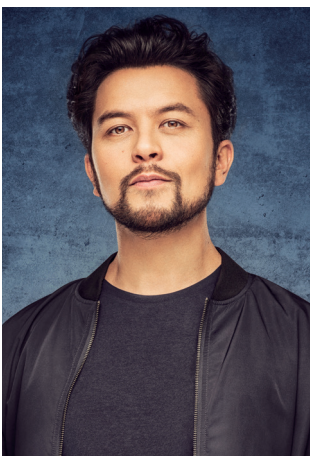

Karim Duval

Théâtre
Samedi 10 décembre
à 20h30
Espace Jean-Racine
Tarifs : 25€ / 18€ / 12€

Concert Note et Bien

Dimanche 11 décembre
à 16h
Rotary Club de Chevreuse
et sa Vallée
Espace Jean-Racine

Don du sang

Dimanche 11 décembre
9h-12h et de 13h-15h
Au complexe des
3 rivières, rue des
écoles

Du poil de la bête

Spectacle de Noël de la mairie offert aux enfants
Mardi 13 décembre
Espace Jean-Racine

Conférence sur l'énergie

Mardi 13 décembre
20h-21h + séance de dédicace 21h-22h
Espace Jean-Racine

Conseil municipal

Mercredi 14 décembre à 20h
Salle du conseil de l'Hôtel de Ville

Cabaret ... en kit

Théâtre de l'Éphémère

Vendredi 16 et samedi 17 décembre à 21h
Espace Jean-Racine
Organisé par la MLC
Tarifs : 15€ / 12€ / 18€ / 3€

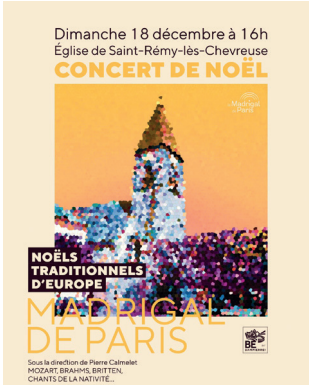

Concert de Noël

Madrigal de Paris
(BE de Dampierre)
Dimanche 18 décembre à 16h
Église de Saint-Rémy

Fermeture de la mairie

Accueil, État civil, Élections
Samedi 24 décembre
et samedi 31 décembre

Opération Galette des rois

Samedi 7 janvier de 9h à 17h
Maison paroissiale
Allée du 8 mai 1945
Organisé de l'association
Aide aux Enfants de Colombie
Venez déguster de délicieuses galettes des rois. Nous vous proposons deux tailles et deux parfums différents : à la frangipane et aux pommes !
Les commandes seront ouvertes une semaine avant l'opération
Infos : 06 73 69 48 02
les.caous@aideauxenfantsdecolombie.org

Battle solidaire

Au profit des restos du cœur
Dimanche 8 janvier de 14h à 18h
Espace Jean-Racine
Droit d'entrée : produits alimentaires ou produits de première nécessité
06 26 02 33 60
Hiphop2gif@gmail.com

L'atelier

MLC'iné
Mardi 10 janvier à 20h
Espace Jean-Racine
www.mlcstremy.org

Ciné-seniors

Adieu Monsieur Haffmann
Mardi 10 janvier à 14h30
Gratuit
Espace Jean-Racine
organisé par le CCAS
01 30 47 48 41

Recensement de la population

Du 19 janvier au 18 février

Le Fest-noz !

Samedi 14 janvier à 20h
Espace Jean-Racine
Organisé de l'association
Aide aux Enfants de Colombie
Renseignements :
06 73 69 48 02 ou www.aideauxenfantsdecolombie.org

Cérémonie des vœux à la population

Mercredi 18 janvier à 19h
Espace Jean-Racine

Tim Dup

Concert
Vendredi 20 janvier à 20h30
Espace Jean-Racine
Organisé par le Lions Club
Vallée de Chevreuse
au profit de l'association
Laurette Fugain

Thé dansant de la galette des Rois

Mardi 24 janvier à 14h
Espace Jean-Racine

Thomas More, l'homme libre

Pièce de théâtre
de Jean Anouilh
Vendredi 27 janvier à 20h30
Espace Jean-Racine
par la Compagnie Cap
sur Scène, en partenariat
avec la Paroisse des 9 clochers
de la Vallée de Chevreuse

Actualités Office du patrimoine

Musée Grataloup
de Chevreuse
Samedi 10 décembre à 14h
Tarifs : adhérents : 6€,
non adhérents : 9€

Musée de la photographie
à Bièvres
Samedi 14 janvier 2023 à 14h30
Tarifs : adhérents : 8€,
non adhérents : 11€

Renseignements et inscriptions : Office du patrimoine
01 30 52 22 49 - www.opcnsaintremy.fr

Distribution des sacs à déchets verts

3 et 17 décembre,
De 9h30 à 12h
Ateliers 51, rue Ditte
Justificatif de domicile
et pièce d'identité
obligatoires.

Collecte végétaux

8 et 22 décembre
après-midi
5 et 19 janvier
après-midi

Saint-Rémy
lès-Chevreuse

Hôtel de Ville
2 rue Victor Hugo - BP 38 - 78470 Saint-Rémy-lès-Chevreuse
Tél. : 01 30 47 05 00

Horaires d'ouverture de la mairie :
Du lundi au vendredi de 8h30 à 12h et de 13h15 à 17h
Fermeture le mardi après-midi.
Le samedi : de 9h à 12h30 permanence état-civil.