Agenda

Saint-Rémy ma ville

septembre 2021

La biennale de L'Artéenne

du 11 au 19 septembre
de 11h à 19h
Domaine de Saint-Paul, Bâtiment 12A, 102 route de Limours.
www.larteenne.com

Le MLC'iné

Organisé par la Maison des Loisirs et de la Culture (MLC)
15 septembre :
Au revoir là-haut
5 octobre Le dictateur
9 novembre Les Misérables
Espace Jean Racine
https://www.mlcstremy.org

Journées européennes du patrimoine

18 et 19 septembre
Maison-musée Raymond Devos
Visites organisées par l'Office du patrimoine
Musée de la Fondation de Coubertin
Fondation Marta Pan

Convergence cycliste

Dimanche 19 septembre
départ à 8h15
à la gare de Saint-Rémy
http://convergencevelo.fr/

Conseil Municipal

Conseil municipal

Jeudi 23 septembre à 20h
Salle du conseil de l'Hôtel de Ville

Fête des voisins

vendredi 24 septembre
www.lafetedesvoisins.fr

Visite du Jardin Emeraude

25-26 septembre de 10h à 18h
www.aideauxenfantsdecolombie.org
Organisée par l'association Aide aux Enfants de Colombie

Inauguration du centre L'Envol

Samedi 25 septembre
A partir de 15h
Animations pour les enfants

Les Virades de l'espoir

Dimanche 26 septembre
Complexe sportif C3R
Randonnées sportives VTT, cyclo, marche
www.virades-chevreuse.fr

Vide grenier

Samedi 2 octobre de 9h à 12h
Anciens locaux des services techniques rue Ditte

Les petites rapporteuses

Ouverture de saison
Théâtre musical
Vendredi 1er octobre à 20h30
Tarifs : 25€ / 18€ / 12€
Espace Jean Racine

Opération pizzas humanitaires

Samedi 2 octobre
Maison paroissiale
Inscriptions et commandes :
06 73 69 48 02
www.aideauxenfantsdecolombie.org
Organisée par l'association Aide aux Enfants de Colombie

Baby sit'dating

Samedi 2 octobre
de 14h à 16h30
Espace jeunes La Noria
01 30 47 45 68
noria78470@gmail.com

Helium

Parcours d'artistes
2-3 et 9-10 octobre
de 11h à 19h
Entrée libre
www.helium-artistes.com

Semaine bleue

du 4 au 8 octobre
organisée par le CCAS

Ciné-seniors

Certains l'aiment chaud
Mardi 5 octobre
à 14h30
Entrée gratuite
Espace Jean Racine
organisé par le CCAS
01 30 47 48 41

PEEP : élections parents d'élèves

8 et 9 octobre
peep.primaire.srlc@gmail.com

Accueil des nouveaux Saint-Rémois

Samedi 9 octobre
Inscription avant le 26 septembre
www.ville-st-remy-chevreuse.fr

Lirenval

Remise du prix Tournier « adulte »
Samedi 9 octobre
Chevreuse
www.lirenval.com

Exposition

Histoire des Biennales Mondiales de la Reliure d'Art
9 et 10 octobre
Espace Jean Racine

Brocante

Quartier de Beauplan
Dimanche 10 octobre
Organisée par l'association Vivre les hauts de Saint-Rémy
http://www.vhsr.fr

Causerie

Procès faits aux animaux du 13e au 17e siècle
Dimanche 10 octobre à 15h
Ancienne Mairie
Entrée : 10€
Organisée par l'ARC

Dictée de l'ARC

Dimanche 17 octobre à 17h30
Ancienne Mairie
Tarif : 2€
01 30 52 45 09
bernadette.poupard@orange.fr

Sous la neige

Spectacle jeune public

Dimanche 17 octobre à 16h et à 17h30
Espace Jean Racine
A partir de 6 mois
Tarif : 5€

Ciné-débat

Mercredi 20 octobre à 20h30
Espace Jean Racine
Film « Mais où sont passées les lucioles » de Corentin Kimenau
Organisé par Paroles en action

Éric Séva - « Mother of pearl » Quintet

Musique
Vendredi 22 octobre à 20h30
Espace Jean Racine
A partir de 10 ans
Tarifs : 20€ / 15€ / 10€

Ciné jeunesse

Film
Mardi 26 octobre à 19h30
Mardi 2 novembre à 19h30
Espace Jean Racine
Entrée gratuite sur réservation
01 30 47 45 68
noria78470@gmail.com

Ciné-seniors

Downton Abbey
Mardi 9 novembre
à 14h30
Entrée 3€
Espace Jean Racine
organisé par le CCAS
01 30 47 48 41

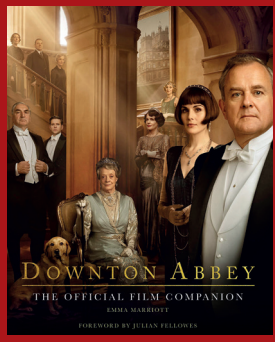

Collecte de sang

Dimanche 14 novembre
de 10h à 15h
Complexe sportif C3R
sur réservation obligatoire sur le site internet de la ville

Le duoday

Mercredi 17 novembre
organisée par la ville
et la mission locale
bernadette.blondel@ville-st-remy-chevreuse.fr

NinaLisa

Théâtre et Musique
Vendredi 19 novembre
à 20h30
Espace Jean Racine
A partir de 12 ans
Tarif : 15€ / 11€ / 7€

Actualités Office du patrimoine

Visite du village pittoresque
de Gometz-Le-Chatel
9 octobre à 14h30
Tarifs : adhérent 3€,
non adhérent 6€

Visite conférence de
l'exposition Philolaos
au Château Val Fleury
de Gif-sur-Yvette
13 novembre à 14h30
Tarifs : adhérent 3€,
non adhérent 6€

Visite de la traditionnelle
Fonderie d'Art de Dourdan
(fonte à cire perdue)
16 décembre à 14h30
Tarif adhérent 10€
non adhérent 13€

Toutes nos visites sont guidées et commentées.
Renseignements : Office du patrimoine - 01 30 52 22 49
www.opcnsaintremy.fr

Collecte des encombrants SIOM

Maintenant l'enlèvement des encombrants et DEEE*, c'est quand vous voulez !
Prenez rendez-vous au 01 73 07 90 80
Du lundi au vendredi (hors jours fériés)

*Déchets d'Équipements Électriques et Électroniques

Saint-Rémy
lès-Chevreuse

Hôtel de Ville
2 rue Victor Hugo - BP 38 - 78470 Saint-Rémy-lès-Chevreuse
Tél. : 01 30 47 05 00

Horaires d'ouverture de la mairie :
Du lundi au vendredi de 8h30 à 12h et de 13h15 à 17h
Fermeture le mardi après-midi.
Le samedi : de 9h à 12h30 permanence état-civil.